

**PLANTA BAIXA**  
TÉRREO - 527,94m<sup>2</sup>  
ESCALA 1/100

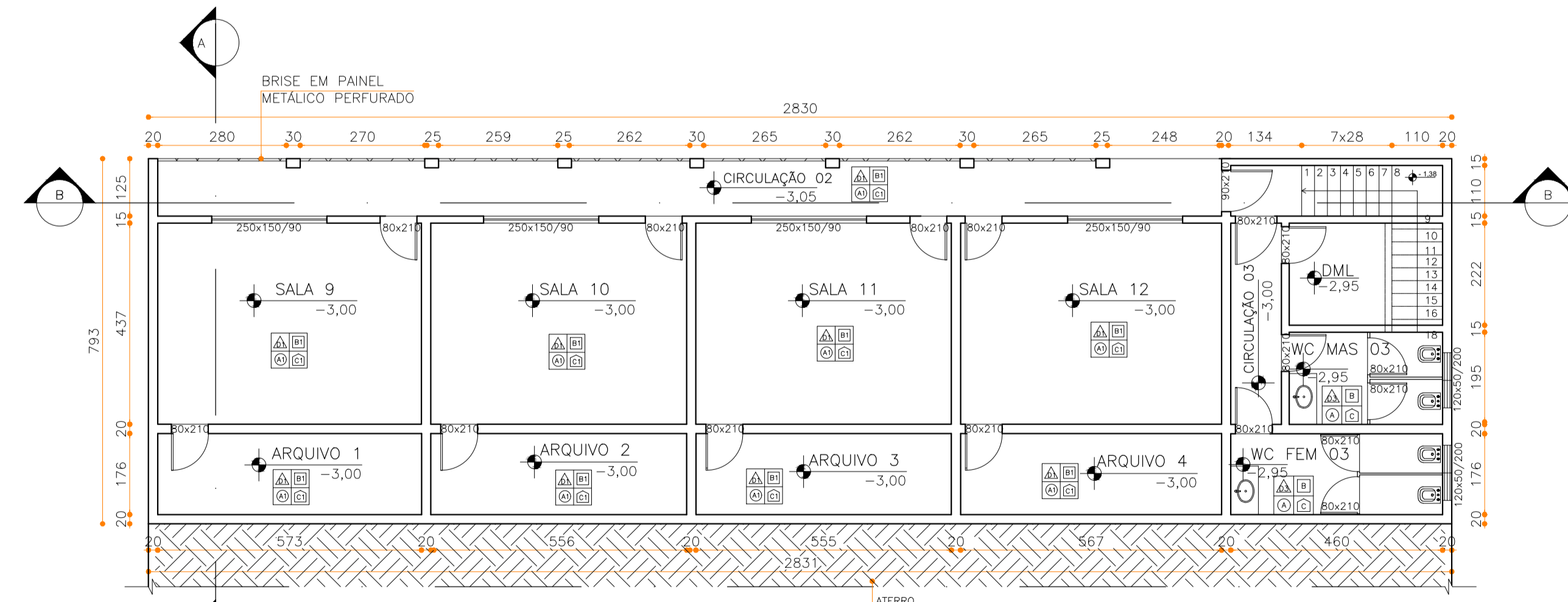

**PLANTA BAIXA**  
SUBSOLO - 167,54m<sup>2</sup>  
ESCALA 1/100

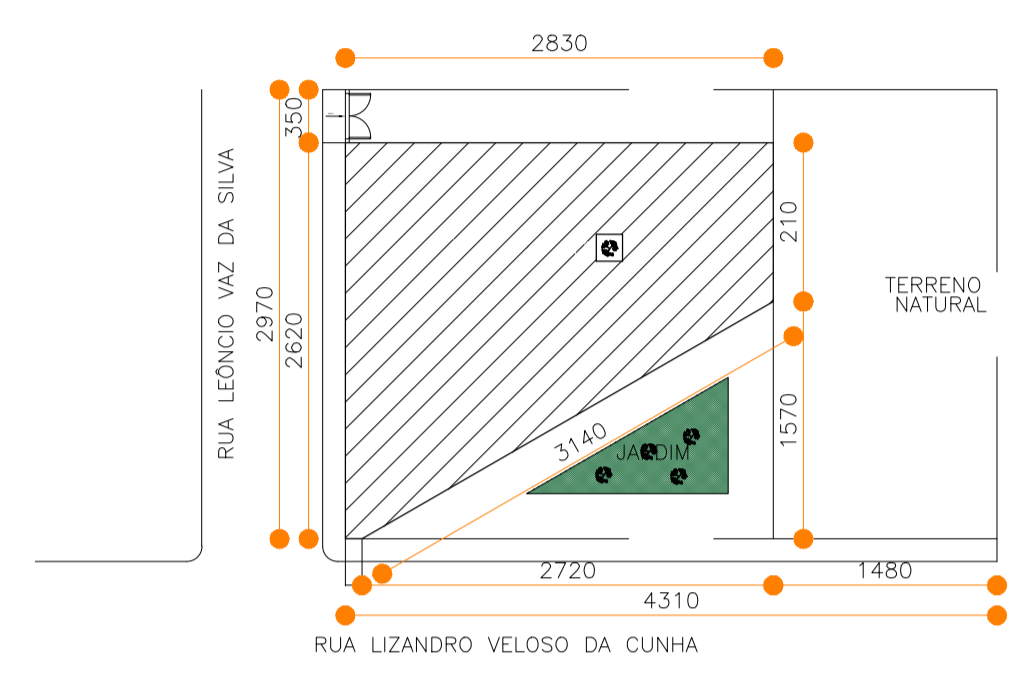

**SITUAÇÃO E LOCAÇÃO**  
ESCALA 1/500

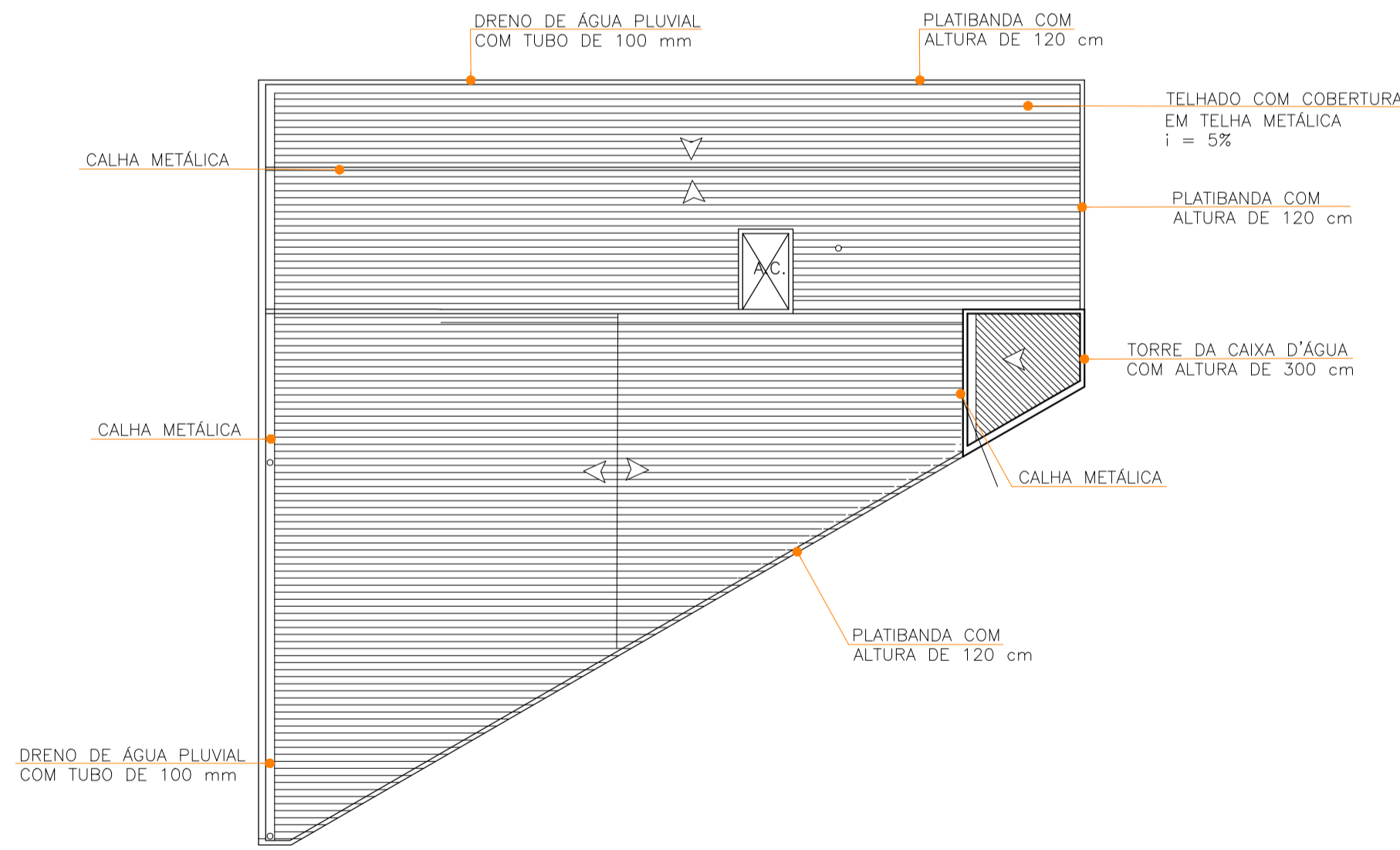

**DIAGRAMA DE COBERTURA**  
ESCALA 1/200

**QUADRO DE ESPECIFICAÇÃO DE ACABAMENTO**

	PAREDE	TETOS	PISO	RODAPE
<b>PISO</b>				
A1			PISO EM PORCELANATO ACETINADO ILLUMINATO SANTIN 90CMX90CM RETIFICADO BEGE BIANCOGRÉS	
A2			PISO EM GRANITO MARTA ROCHA	
A3			PISO PREPARADO COM CARPETE COMERCIAL 6,00Mx3,00M COLOCADO	
<b>TETO</b>				
B1	TETO REBAIXADO DE GESSO COM FUNDO PREPARADOR PINTADO COM TINTA BRANCO GELO REF. SUIVINIL OU EQUIVALENTE			
<b>RODAPE</b>				
C1	RODAPE EM PORCELANATO ACETINADO ILLUMINATO SANTIN 90CMX90CM RETIFICADO BEGE BIANCOGRÉS, H=10cm.			
<b>PAREDE INTERNA</b>				
D1	EMASSADA E PINTADA COM COR BRANCO GELO, REF. SUIVINIL OU EQUIVALENTE			
D2	PISO EM PORCELANATO ACETINADO ILLUMINATO SANTIN 90CMX90CM RETIFICADO BEGE BIANCOGRÉS, ACIMA PINTURA ACRÍLICA COR BRANCO NEVE - REF. SUIVINIL OU EQUIVALENTE.			
D3	EM TODOS OS AMBIENTES QUE HÁ LAVATORIO DE MÃOS, DEVERÁ SER INSTALADA, CONFORME DESCRITO EM CADERNO DE ESPECIFICAÇÕES			
<b>PAREDE EXTERNA</b>				
PAREDE SELADA COM TINTA AREIA, REF. TINTA SUIVINIL OU EQUIVALENTE, CONFORME INDICADO NA FACHADA.				
PERFIL EM AÇO CORTEEN PINTADO COM ESMALTE SINTÉTICO ACETINADO NA COR COLORADO REF. 622 - CORAL / CORALITE OU EQUIVALENTE, CONFORME INDICADO NA FACHADA.				

**PREFEITURA MUNICIPAL DE CÓRREGO FUNDO- MG**

**ESTATÍSTICA**

	URBANA
ÁREA DE OCUPAÇÃO	
INSCRIÇÃO IMOBILIÁRIA	
ÁREA DO TERRENO	1.280,07 m <sup>2</sup>
TESTADA DO LOTE	43,10 m
ÁREA EXISTENTE	-
ÁREA A CONSTRUIR	695,48 m <sup>2</sup>
ÁREA A REGULARIZAR	-
ÁREA TOTAL	695,48 m <sup>2</sup>
TAXA DE OCUPAÇÃO	0,41 %
COEFICIENTE DE APROVEITAMENTO	0,5433

**CARIMBOS**

	LEGENDA
ÁREA CONSTRUÍDA	-
ÁREA A CONSTRUIR	695,48 m <sup>2</sup>
TOTAL DAS ÁREAS	695,48 m <sup>2</sup>
<b>QUADRO DE ÁREA</b>	
CORPO DO PRÉDIO	527,94 m <sup>2</sup>
SUBSOLO	167,54 m <sup>2</sup>
TOTAL DAS ÁREAS	695,48 m <sup>2</sup>

RESP. TÉCNICO: <b>BRUNA LUIZY SILVEIRA</b> ARQUITETA E URBANISTA- CAU: A272685-8	PROPRIETÁRIO: <b>CÂMARA M. DE CÓRREGO FUNDO</b> CNPJ: 02.347.381/0001-05
----------------------------------------------------------------------------------------	--------------------------------------------------------------------------------

**OBRA: PÚBLICA**  
LOCAL : RUA LIZANDRO VELOSO DA CUNHA, nº 574, BAIRRO CENTRO, CÓRREGO FUNDO/MG

DESCRIÇÃO  
**PLANTA BAIXA TÉRREO E SUBSOLO, CORTE AA, BB e CC, FACHADA FRONTAL e LATERAL, DIAGRAMA DE COBERTURA, SITUAÇÃO e LOCAÇÃO.**

PROJETO <b>ARQUITETÔNICO OBRA PÚBLICA</b>	PROJETO E DESENHO BRUNA	BRUNHA	PRANCHA 01/02
	DATA AGOSTO DE 2022		
	ESCALA INDICADA		

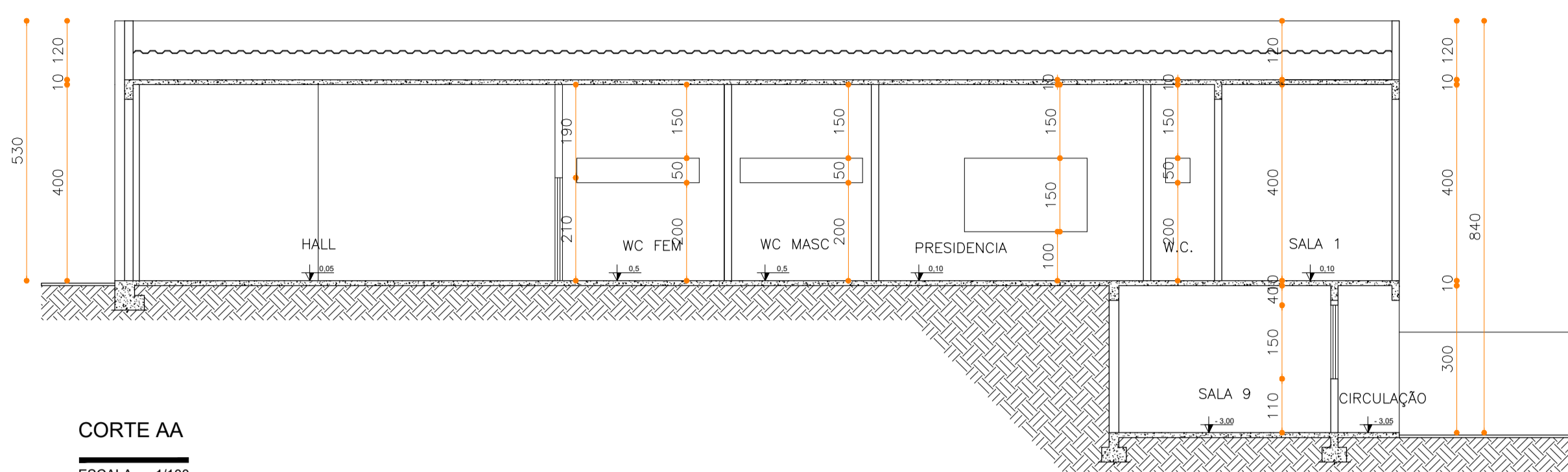

**CORTE AA**  
ESCALA 1/100

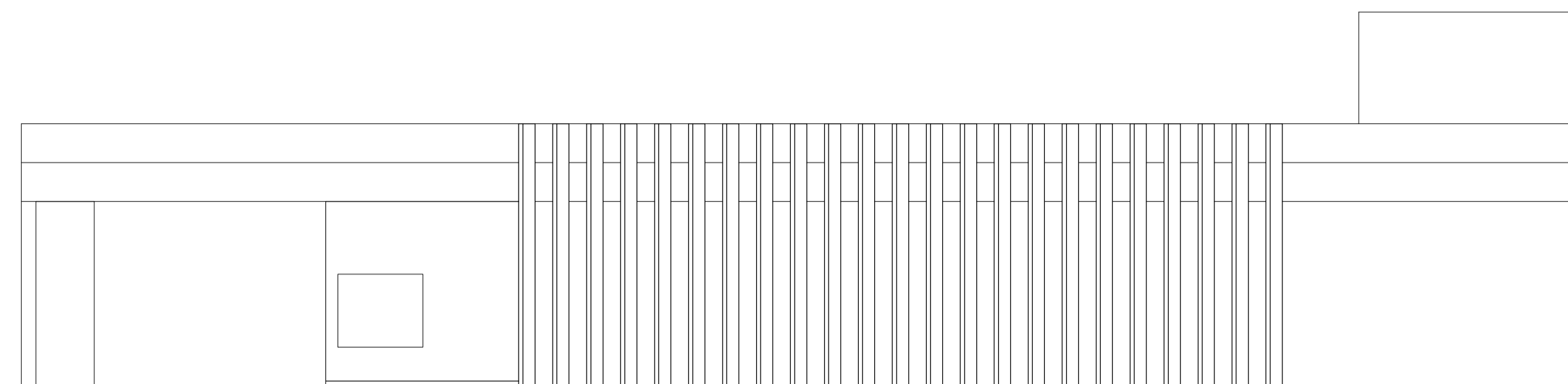

**FACHADA PRINCIPAL RUA LIZANDO VELOSO DA CUNHA**  
ESCALA 1/100

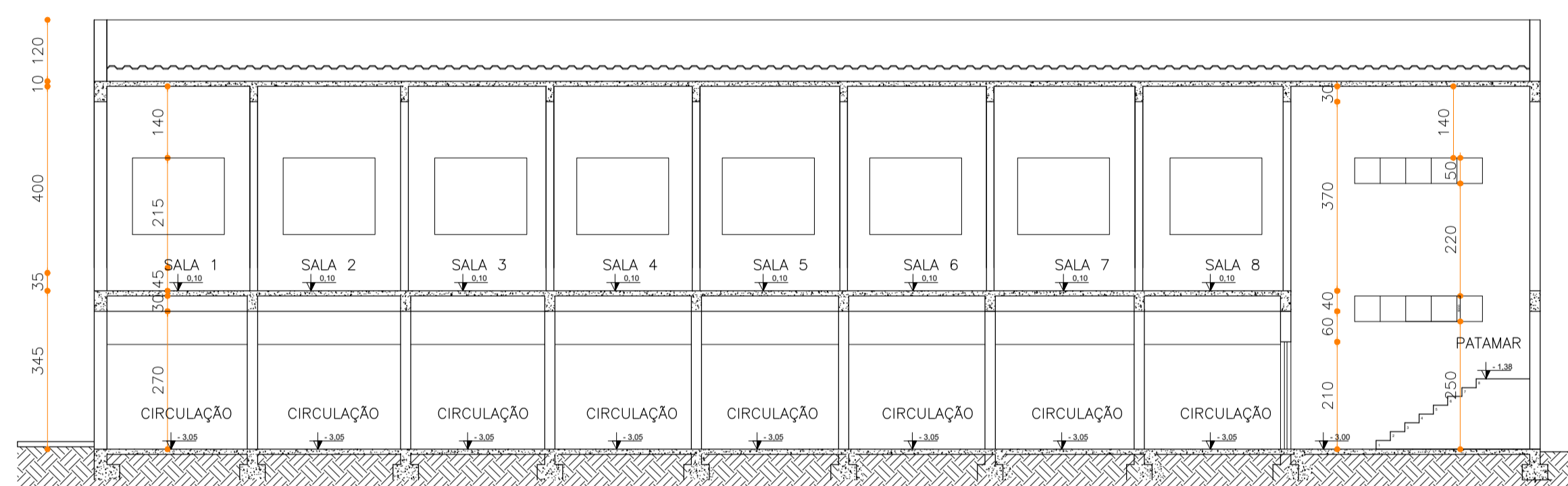

**CORTE BB**  
ESCALA 1/100

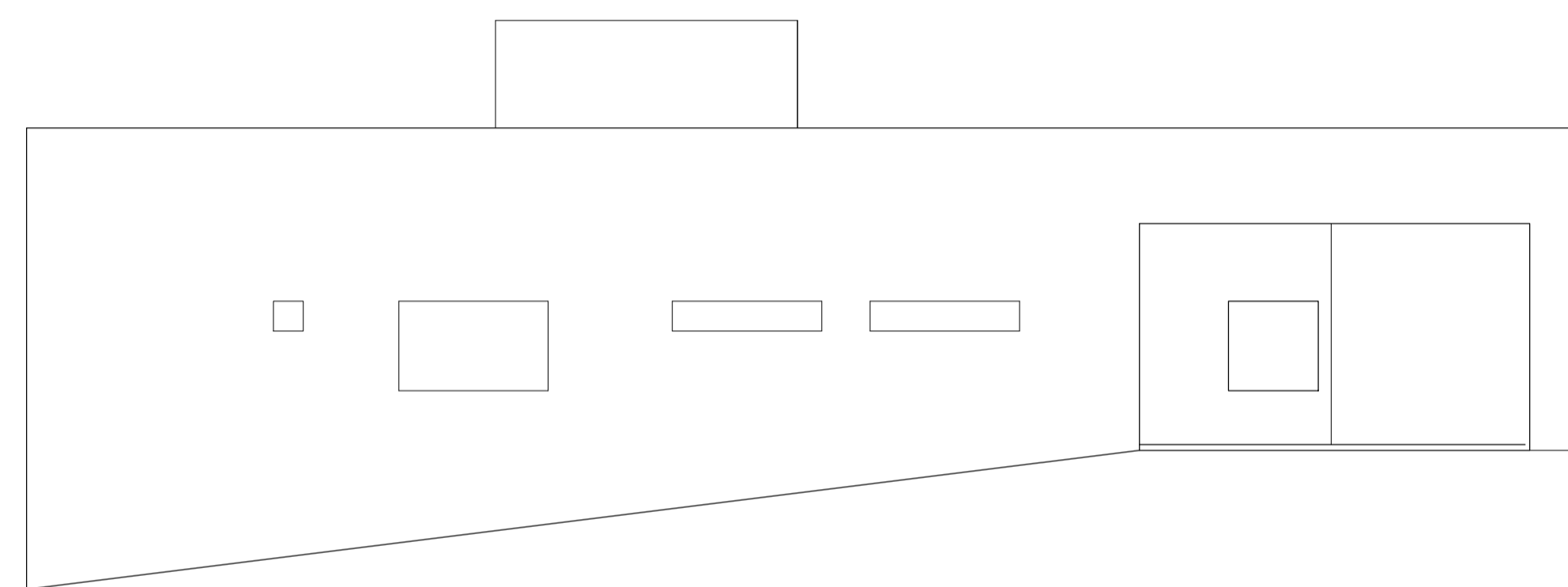

**FACHADA LATERAL RUA LEÔNCIO VAZ DA SILVA**  
ESCALA 1/100

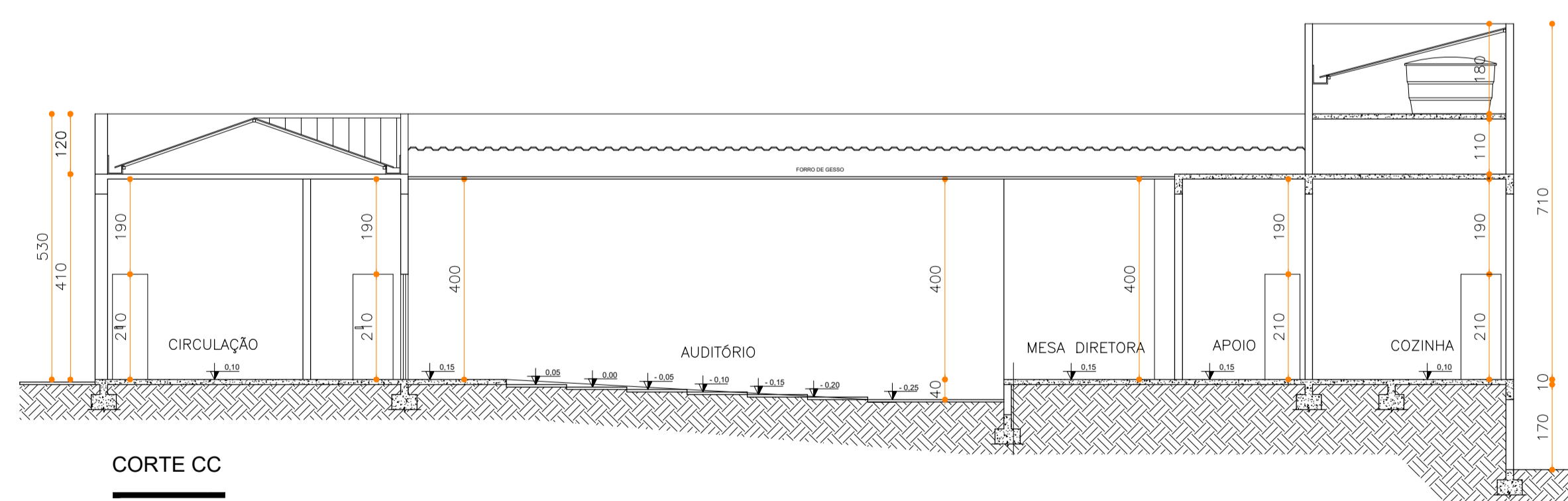

**CORTE CC**  
ESCALA 1/100

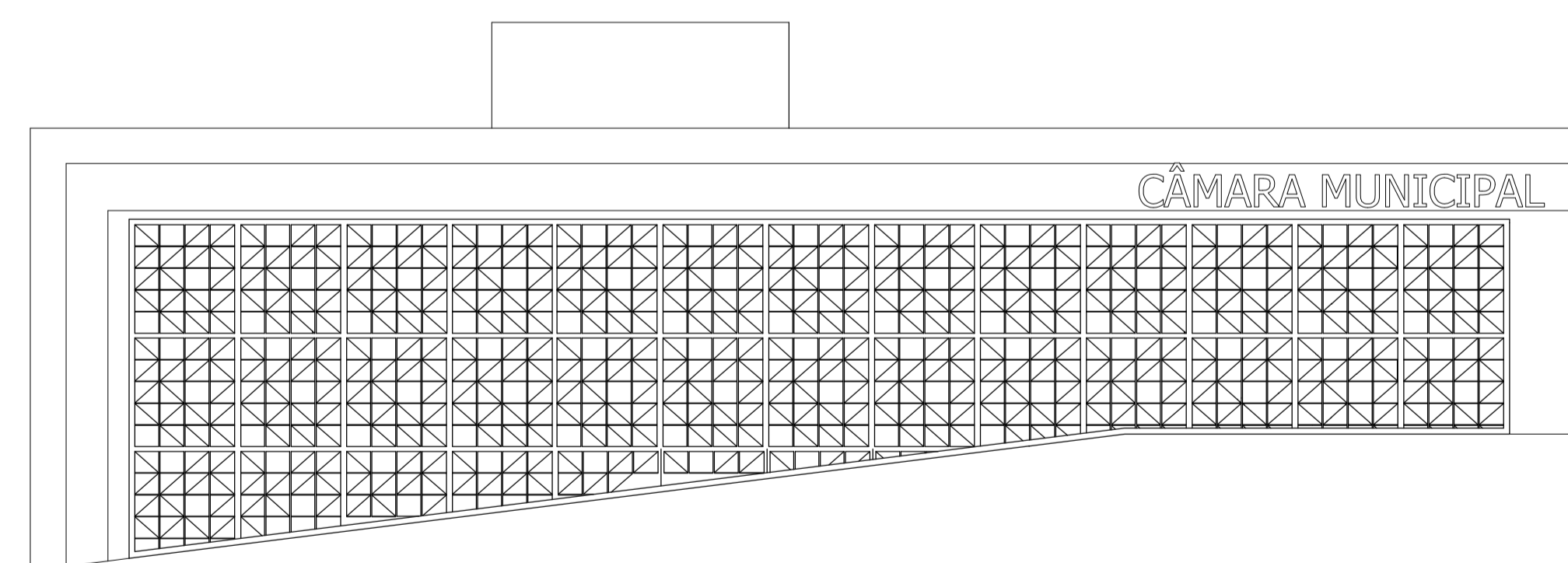

**FACHADA LATERAL RUA LEÔNCIO VAZ DA SILVA**  
ESCALA 1/100

PREFEITURA MUNICIPAL DE CÓRREGO FUNDO- MG

**ESTATÍSTICA**

	URBANA
ÁREA DE OCUPAÇÃO	-
INSCRIÇÃO IMOBILIÁRIA	-
ÁREA DO TERRENO	1.280,07 m <sup>2</sup>
TESTADA DO LOTE	43,10 m
ÁREA EXISTENTE	-
ÁREA A CONSTRUIR	695,48 m <sup>2</sup>
ÁREA A REGULARIZAR	-
ÁREA TOTAL	695,48 m <sup>2</sup>
TAXA DE OCUPAÇÃO	0,41 %
COEFICIENTE DE APROVEITAMENTO	0,5433

CARIMBOS	LEGENDA
	ÁREA CONSTRUIDA -
	ÁREA A CONSTRUIR - 695,48 m <sup>2</sup>
	TOTAL DAS ÁREAS - 695,48 m <sup>2</sup>
QUADRO DE ÁREA	
CORPO DO PRÉDIO	527,94 m <sup>2</sup>
SUBSOLO	167,54 m <sup>2</sup>
TOTAL DAS ÁREAS	695,48 m <sup>2</sup>

RESP. TÉCNICO:  <b>BRUNA LUIZY SILVEIRA</b> ARQUITETA E URBANISTA- CAU: A272685-8	PROPRIETÁRIO:  <b>CÂMARA M. DE CÓRREGO FUNDO</b> CNPJ: 02.347.381/0001-05
--------------------------------------------------------------------------------------------	------------------------------------------------------------------------------------

**OBRA: PÚBLICA**  
**LOCAL : RUA LIZANDRO VELOSO DA CUNHA, nº 574, BAIRRO CENTRO, CÓRREGO FUNDO/MG**

DESCRIÇÃO  
**PLANTA BAIXA TÉRREO E SUBSOLO, CORTE AA, BB e CC, FACHADA FRONTAL e LATERAL, DIAGRAMA DE COBERTURA, SITUAÇÃO e LOCAÇÃO.**

PROJETO <b>ARQUITETÔNICO OBRA PÚBLICA</b>	PROJETO E DESENHO BRUNA	PRANCHA 02/02
	DATA AGOSTO DE 2022	
	ESCALA INDICADA	